



Compte-rendu assemblée générale du CVHM
le 05/10/2005
Mairie de Vienne, Salle du conseil.

Début de la réunion à 20h30, le quorum est atteint.

1. Budget du club

COMPTE DE RESULTAT 2004 - 2005

Par Marc Deshormière (trésorier)

CHARGES		PRODUITS	
ANNEE 2003 2004	706,43 €		
MATERIELS	403,00 €		
DOCUMENTATIONS	39,20 €		
PETITES FOURNITURES	34,20 €		
LICENCES FFME	2 096,00 €	LICENCES	3 866,00 €
TICKETS MUR MUR	666,00 €	VENTE TICKET MUR MUR	666,00 €
ENTRETIEN REPARATION	- €	SUBVENTION	720,00 €
ASSURANCES	80,09 €		
FORMATION DEPLACEMENT RECEPTIONS	10,76 €		
TIMBRES TELECOM	100,52 €		
COTISATION FFME OMS	135,00 €		
ESCALADE ENFANT	132,00 €		
LYCEE MUR ESCALADE	250,00 €		
TOTAL CHARGES :	4 653,20 €	TOTAL PRODUITS :	5 252,00 €

delta 598,80 €

livret bleu association	3 494,35 €
interêt 2004	78,62 €
total	3 572,97 €

L'excédent du compte de résultat est lié à l'arrêt de l'encadrement escalade jeune par la personne titulaire.

BUDGET 2005 - 2006

CHARGES	
MATERIELS	1300,00 €
DOCUMENTATIONS	150,00 €
MUR D'ESCALADE	280,00 €
LICENCE FFME	2300,00 €
ENTRETIENS REPARATION	300,00 €
ASSURANCES	90,00 €
FORMATIONS DEPLACEMENTS RECEPTIONS	463,80 €
POSTE TELECOMUNICATION	200,00 €
ADHESIONS FFME - OMS	145,00 €

PRODUITS	
ANNEE 2004-2005	598,80 €
LICENCES-ADHESIONS	3900,00 €
SUBVENTIONS	730,00 €

TOTAL CHARGE	5228,80 €
--------------	-----------

TOTAL PRODUITS	5228,80 €
----------------	-----------

Prix licence + adhésion adulte : 56 € + (4 € assurance ski de piste)

Prix licence + adhésion étudiant et chômeur : 48 € + (4 € assurance ski de piste)

Adhésion simple : 28 €

Escalade enfant : 110 €

2. Bilan adhérents

L'effectif du club est de 73 membres, chiffre stable par rapport à la saison dernière (74 adhérents)

Effectif au fil des saisons

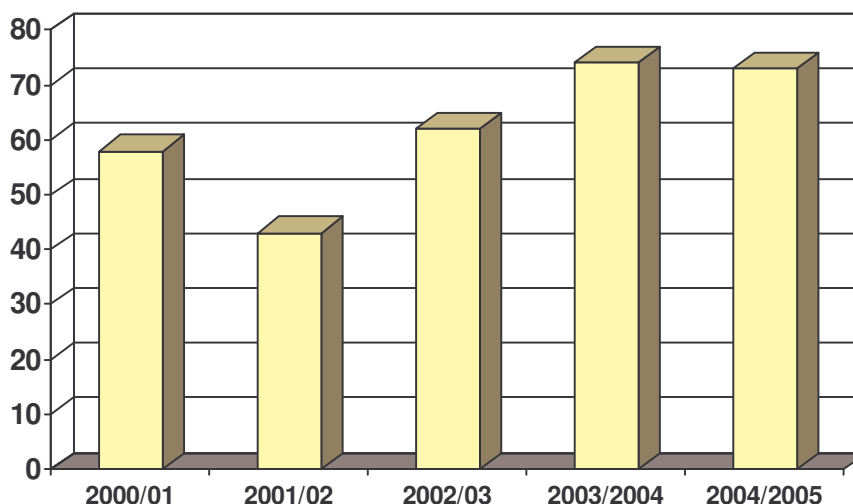

Les adhérents sont « nomades » sur les 73 nouveaux membres, 50 nouveaux adhérents ont rejoint le club durant la dernière saison 2004-2005.

Pyramide des ages, saison 2004/05

L'effectif des moins de 16 ans est volontairement limité (activité escalade enfant avec un encadrement limité).

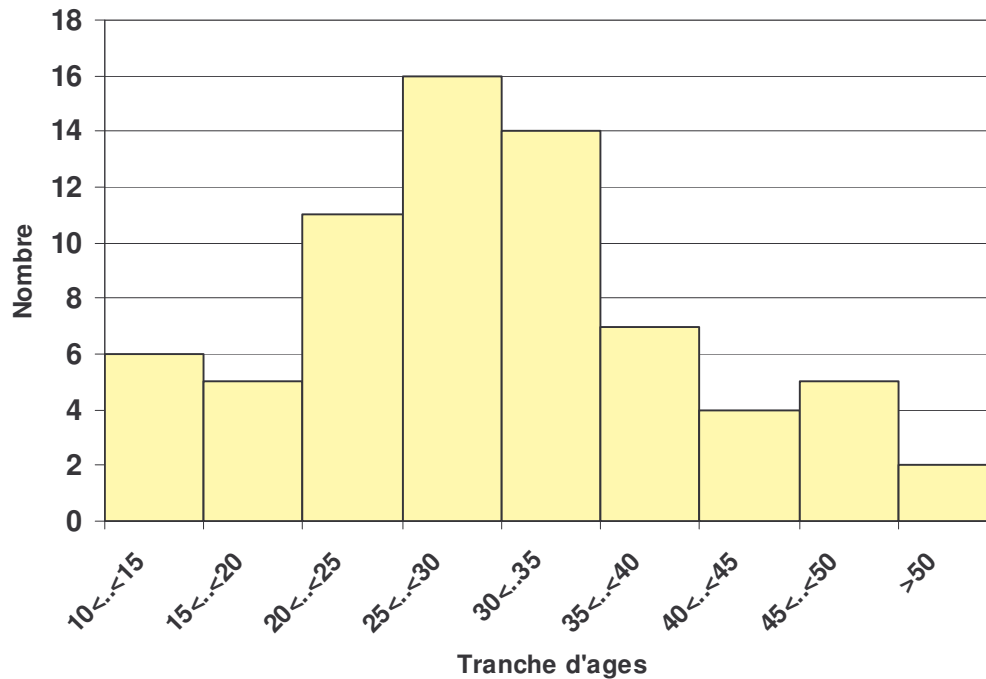

3. Bilan des activités

Escalade extérieure :

- Activité régulière.
- Grande variété des sites visités, voies école et grandes voies.
- Succès des stages : Grand sud d'hiver (sainte Victoire) et stage d'été (Les Aravis).

Escalade mur :

- Activité régulière : fréquentation importante.
- Activité à part entière et non entraînement.

Investissement à venir :

- Renouvellement des cordes.
- Renouvellement des baudriers.



Escalade enfants :

- Difficulté en cours de saison avec le départ de Sébastien Dubrulle. Michel EDO, Frédéric Escofier, Claude Boutroy et Gérard Morel ont pris le relais.
- Activité très demandée : l'effectif est limité.
- Bon bilan de la sortie extérieure de fin de saison.
- Pour la nouvelle saison Marc GATET prend la suite.

Ski de montagne :

- Activité régulière avec un groupe d'une dizaine de skieur à chaque sortie.
- Activité régulière : le programme reste étoffé.

4. Divers informations

Rocher de Saint Romain En Gal

Le rocher a été déséquipé par le propriétaire.

Mairie de Vienne

- Non participation exceptionnelle à la fête du sport.
- La CPAV a un projet de construction d'un nouveau gymnase sur St Romain en Gal avec une SAE. La livraison du projet est prévue pour la rentrée 2007 si aucune découverte archéologique sur le site de construction.

5. Election du comité

Un appel à candidature est à nouveau renouvelé.

Les candidats sont :

Thierry Barras,
Eric Bonin,
Claude Boutroy,
Marc Deshormière,
Sébastien Dubrulle,
Michel Edo,
Airelle Wecker,
Gérard Morel.

Fabien Chatagnon

Election de tous les candidats.

Pour mémoire, l'élection des membres du bureau : président, trésorier, secrétaire ainsi que les personnes en charge des points particuliers : matériel, relation avec l'OMS ... aura lieu à la prochaine réunion du comité.

6. Fin de soirée

Une vidéo-projection des photos numériques des sorties de l'année passée a eu lieu.