



Compte-rendu assemblée générale du CVHM  
le 11/10/2006  
Mairie de Vienne, Salle de l'europe

Début de la réunion à 20h30, le nombre d'adhérents présents est de 30.

## 1. Budget du club

### COMPTE DE RESULTAT 2005 - 2006

Par Marc Deshormière (trésorier)

CHARGES		PRODUITS	
MATERIELS	968,49 €		
DOCUMENTATIONS	71,00 €		
LICENCES FFME	2 492,50 €	ANNEE 2004 2005	623,80 €
TICKETS MUR MUR	740,00 €	LICENCES	5 093,80 €
ENTRETIEN REPARATION	96,33 €	VENTE TICKET MUR MUR	740,00 €
ASSURANCES	88,46 €	SUBVENTION	720,00 €
FORMATION DEPLACEMENT RECEPTIONS	281,79 €		
TIMBRES	75,52 €		
COTISATION FFME OMS	25,00 €		
LYCEE MUR ESCALADE	250,00 €		
GESTION COMPTE CREDIT MUTUEL	9,00 €		
<b>TOTAL CHARGES :</b>	<b>5 098,09 €</b>	<b>TOTAL PRODUITS :</b>	<b>7 177,60 €</b>
	delta 2 079,51 €	livret bleu association	3 572,97 €
		intérêt 2006	76,64 €
		total	3 649,61 €

Le résultat positif de la saison 2005-2006 est lié à la forte augmentation d'adhérent (+ 15 %) et au poste matériels qui est plus faible que prévu (pas de renouvellement de corde cette année, ni skis).



BUDGET 2006 - 2007



<b>CHARGES</b>
----------------

MATERIELS	1 900,00 €
DOCUMENTATIONS	455,51 €
PETITES FOURNITURES	300,00 €
LICENCES FFME	2 800,00 €
ENTRETIEN REPARATION	350,00 €
ASSURANCES	90,00 €
FORM. DEPLACE. RECEP.	800,00 €
TIMBRES	100,00 €
COTISATION FFME OMS	135,00 €
PROVISION FORMATION 2007-08	700,00 €
LYCEE MUR ESCALADE	260,00 €
GESTION COMPTE CREDIT MUTUEL	9,00 €

TOTAL CHARGES :	7 899,51 €
-----------------	------------

<b>PRODUITS</b>
-----------------

ANNEE 2005 2006	2 079,51 €
LICENCES	5 100,00 €
SUBVENTION	720,00 €

TOTAL PRODUITS :	7 899,51 €
------------------	------------

Le poste « Formation, déplacement et Réception » est un poste important de la saison 2006 - 2007. le club souhaite réaliser une formation « recherche ARVA » durant la première sortie de ski de montagne et relancer l'alpinisme été en achetant dans un premier temps les services d'un guide et l'année suivante former un adhérent au sauvetage en crevasse et orientation.

Le prix de la licence cette saison 2006-2007 reste inchangé malgré la hausse moyenne de 3 € de la FFME par licence.

Prix licence + adhésion adulte : 56 € + (4 € assurance ski de piste)

Prix licence + adhésion étudiant et chômeur : 48 € + (4 € assurance ski de piste)

Adhésion simple : 28 €

Escalade enfant : 110 €

## 2. Bilan adhérents

L'effectif du club est de 84 membres, l'effectif a cru de 15% par rapport à la saison dernière (73 adhérents)

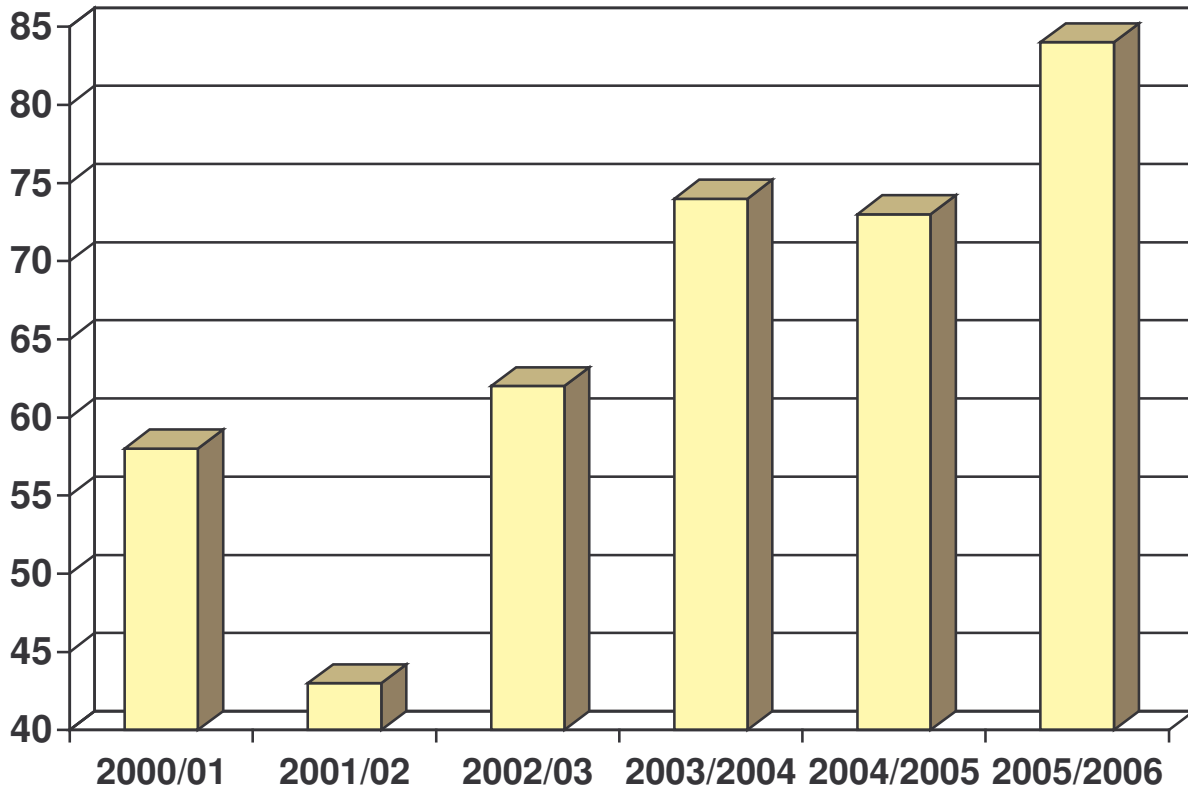

## Pyramide des ages, saison 2005/06

L'effectif des moins de 16 ans est volontairement limité (activité escalade enfant avec un encadrement limité).

### Pyramide des ages du CVHM

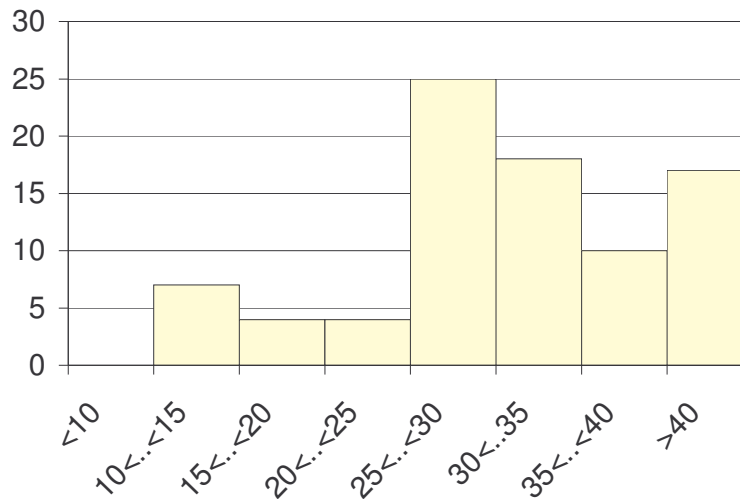

## 3. Bilan des activités

### Escalade extérieure :

- Activité régulière.
- Grande variété des sites visités, voies écoles et grandes voies.
- Succès des stages : Grand sud l'hiver (sainte Victoire) et stage d'été (Briançonnais).

### Escalade mur :

- Activité régulière : fréquentation importante voir même saturation du mur.
- Activité à part entière et non entraînement.

### Escalade enfants :

- Marc GATET, nouveau diplômé initiateur escalade en SAE, a encadré la saison 2005-2006.
- Bon bilan de la sortie extérieure de fin de saison.
- Pour la nouvelle saison Marc GATET prend la suite avec le renfort de Claude BOUTROY.

### Ski de montagne :

- Forte activité en début de saison.
- L'effectif au fil de la saison a fondu au même rythme que la neige.



#### **4. Informations divers**

##### **SAE au futur gymnase de Saint Romain en Gal**

- La livraison du gymnase est prévue pour la fin de l'année 2007. L'éducation nationale et le CVHM est en accords sur le projet de la SAE. (amélioration du mur proposé par la société ENTREPRISE)

#### **5. Election du comité**

Les candidats sont :

Thierry Barras,  
Eric Bonin,  
Claude Boutroy,  
Marc Deshormière,  
Michel Edo,  
Gérard Morel.  
Fabien Chatagnon  
Natacha MUZY  
Stéphane PANEL

Election de tous les candidats.

Pour mémoire, l'élection des membres du bureau : président, trésorier, secrétaire ainsi que les personnes en charge des points particuliers : matériel, relation avec l'OMS ... aura lieu à la prochaine réunion du comité.

#### **6. Fin de soirée**

Une vidéo-projection des photos numériques des sorties de l'année passée accompagné d'un pot de l'amitié a eu lieu.